BONJOUR

La main part du menton vers le haut.

AU REVOIR

Plier et remonter les phalanges.

TETINE

La main « en trois doigts pliés » devant la bouche.

DOUDOU

Devant la bouche.

INTERDIT

Toucher le bout du doigt en descendant.

PAPA

Ramener le pouce sur l’index deux fois.

MAMAN

Le pouce glisse le long de la joue deux fois.

CA VA

Plier les doigts deux fois.

COLERE

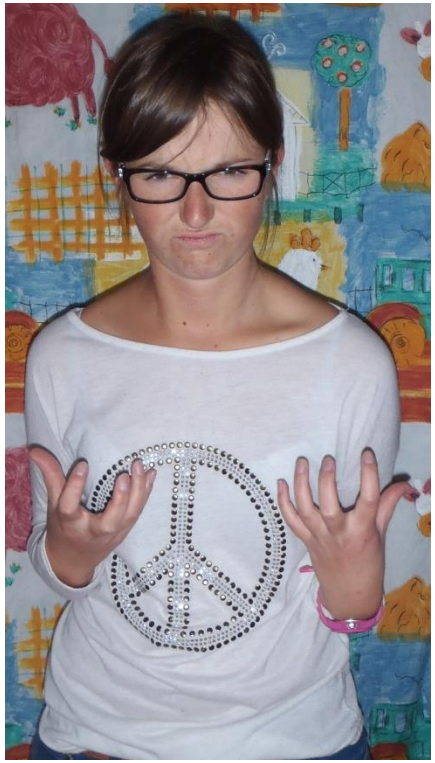

Sourcils froncés comme si on griffait la poitrine une fois.

PAS D'ACCORD

Les deux index s'écartent du visage sens opposé.

FINI

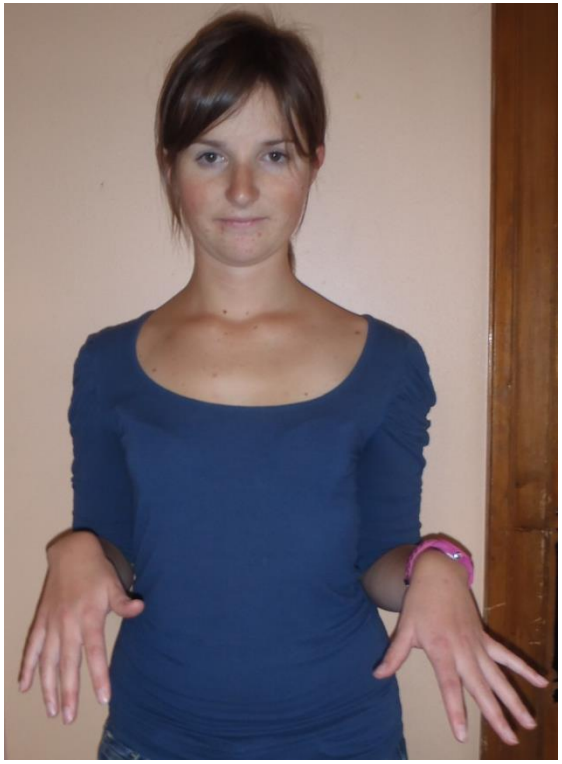

Les deux mains « en cinq » partent du torse vers le bas.

MERCI

La main part du menton vers le bas.

OUI

Pivoter la main vers l’avant.

NON

Mouvement latéral.

GATEAU

La main poing fermé vient taper sur la joue deux fois.

Le long de la joue vers le bas.

S'IL TE PLAIT

CONTENT

Cercle sur la poitrine. Sourire.

BOULOT

Taper deux fois sur le poing.

PARDON

Paume sur paume en faisant des petits cercles.

DESOLE

Un petit cercle sur la poitrine.

ENCORE

Taper deux fois sur la paume.

CHANGER

Poing fermé. La main du dessus se met dessous.

MANGER

Deux fois vers la bouche.

MAISON

Le bout des doigts se touchent comme pour faire un toit.

L’EAU

Plier la phalange deux fois.

PIPI

Le pouce touche deux fois.

CACA

Sur le cou, deux fois.

COUCHE

Comme si on accrochait une couche.

FRERE

Secousses latérales. Paume vers l’interlocuteur.

SOEUR

Secousses latérales. Poing fermé pouce qui dépasse.

YAOURT

Les deux mains en C.

Taper deux fois sur la main du bas immobile.

LAIT

Libérer l’index, une fois.

FROMAGE

Entre le pouce et l’index. Pivoter les mains et recommencer.

CHOCOLAT

Va-et-vient sur le dos des deux doigts.

BOIRE

Paume de profil, une fois.

BON APPETIT

Enchaînement de bon puis taper deux fois sur la paume.

BOBO

Pouce sur la bouche, de profil.
Descendre doucement.

CALME

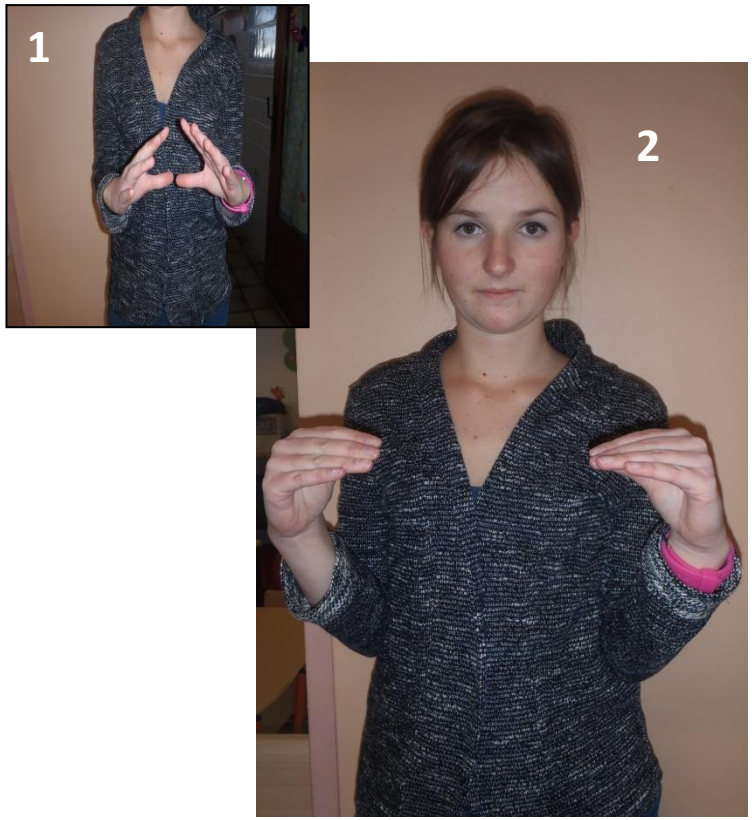

Ecarter en refermant les mains.

POT

Faire un rond. Paume face à face.

FAMILLE

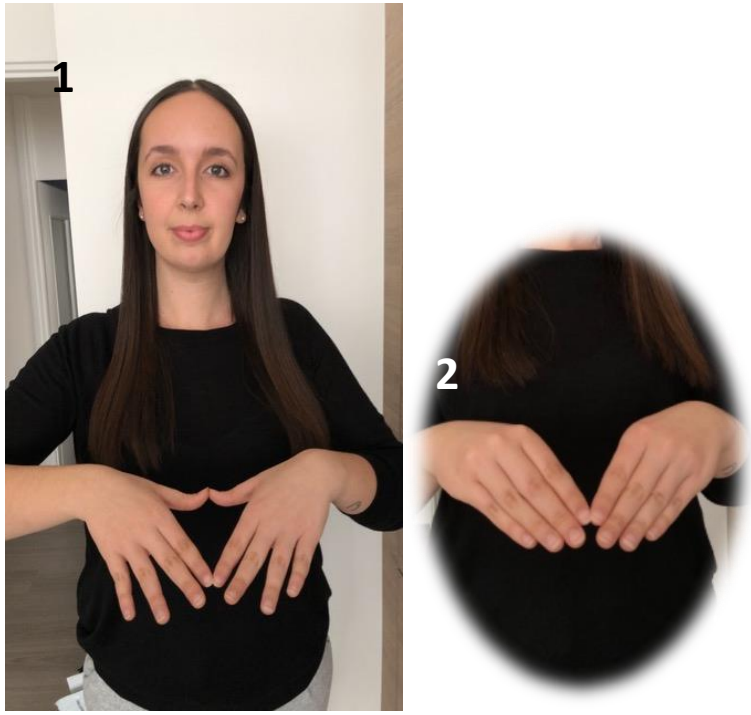

Décrire un cercle en joignant les mains.

SE LAVER LES MAINS

Frotter les mains.

S'HABILLER

Comme mettre un vêtement sur ses épaules.

Paume vers soi, une fois.

RANGER

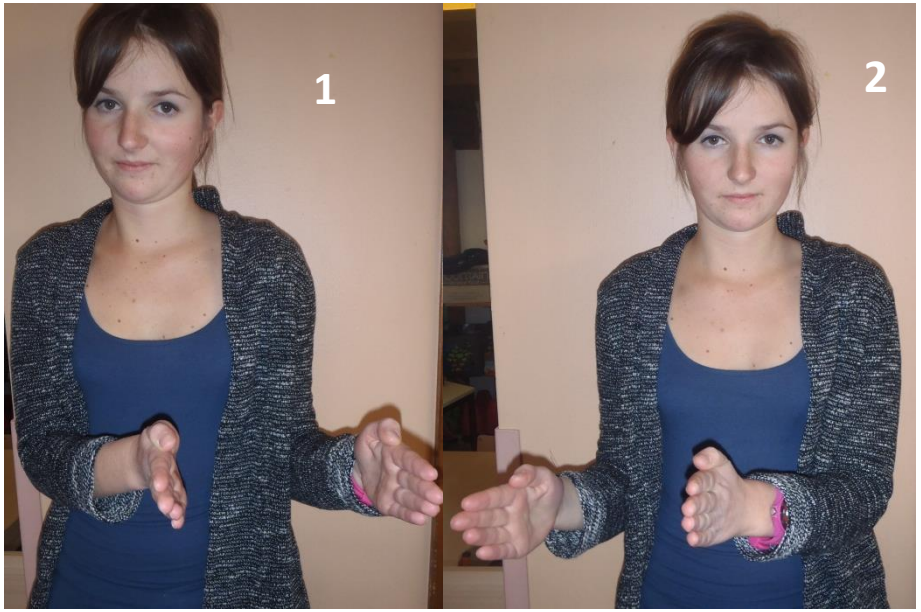

Décaler les deux mains ensemble.

PATES

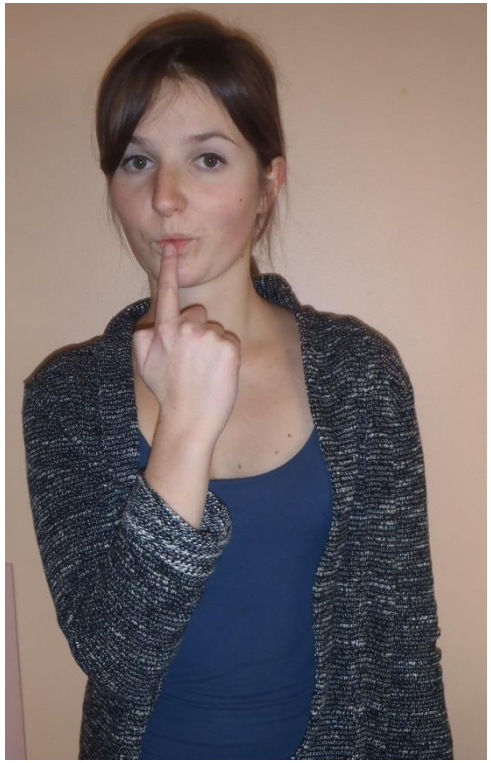

Comme pour aspirer.

COMPOTE

Mimer la cuillère à la bouche.

Deux fois.

PAIN

Les 4 doigts « tranchent » le dos de la main.

Deux fois.

AIDER

Soulever le bras au niveau du poignet.

PUREE

Paume contre paume. Mimer l’écrasement.

CHANTER

Eloigner la main de la bouche en agitant les doigts.

CHAUD

Eloigner la main de la bouche.

FROID

Passer les doigts devant la bouche.
Latéralement, une fois.

OÙ

Va-et-vient latéral.
Sourcils levés.

ATTENTION

Une fois.

Expression du visage en plus.

S'HABILLER

Comme mettre un vêtement sur ses épaules.

Paume vers soi, une fois.

POURQUOI

Taper sur la tempe.

Deux fois.

Sourcils levés.

FATIGUE

Se frotter les yeux.

APRES

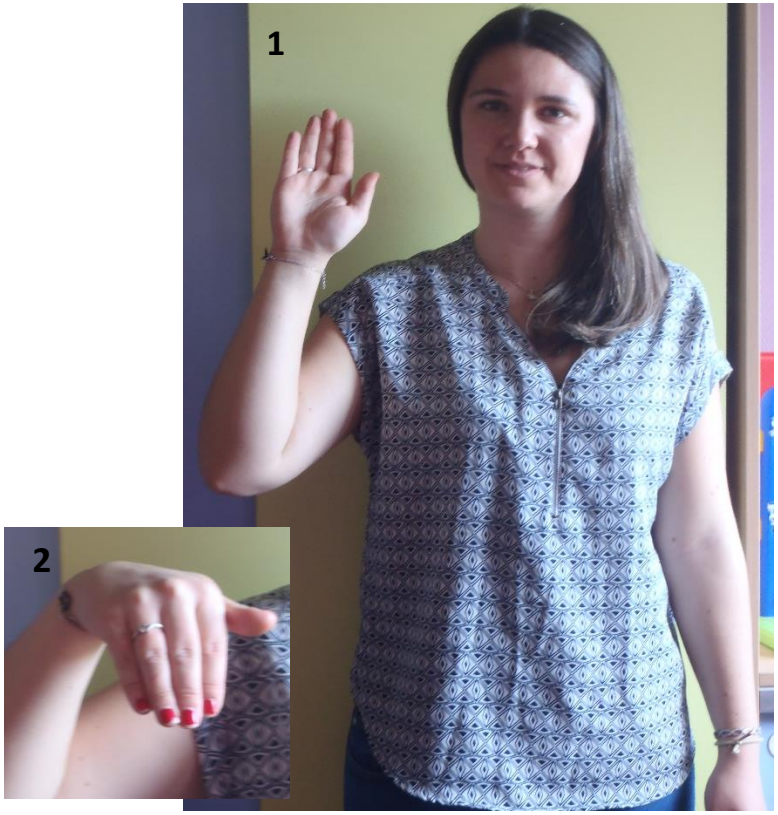

Vers l’avant.

Une fois.