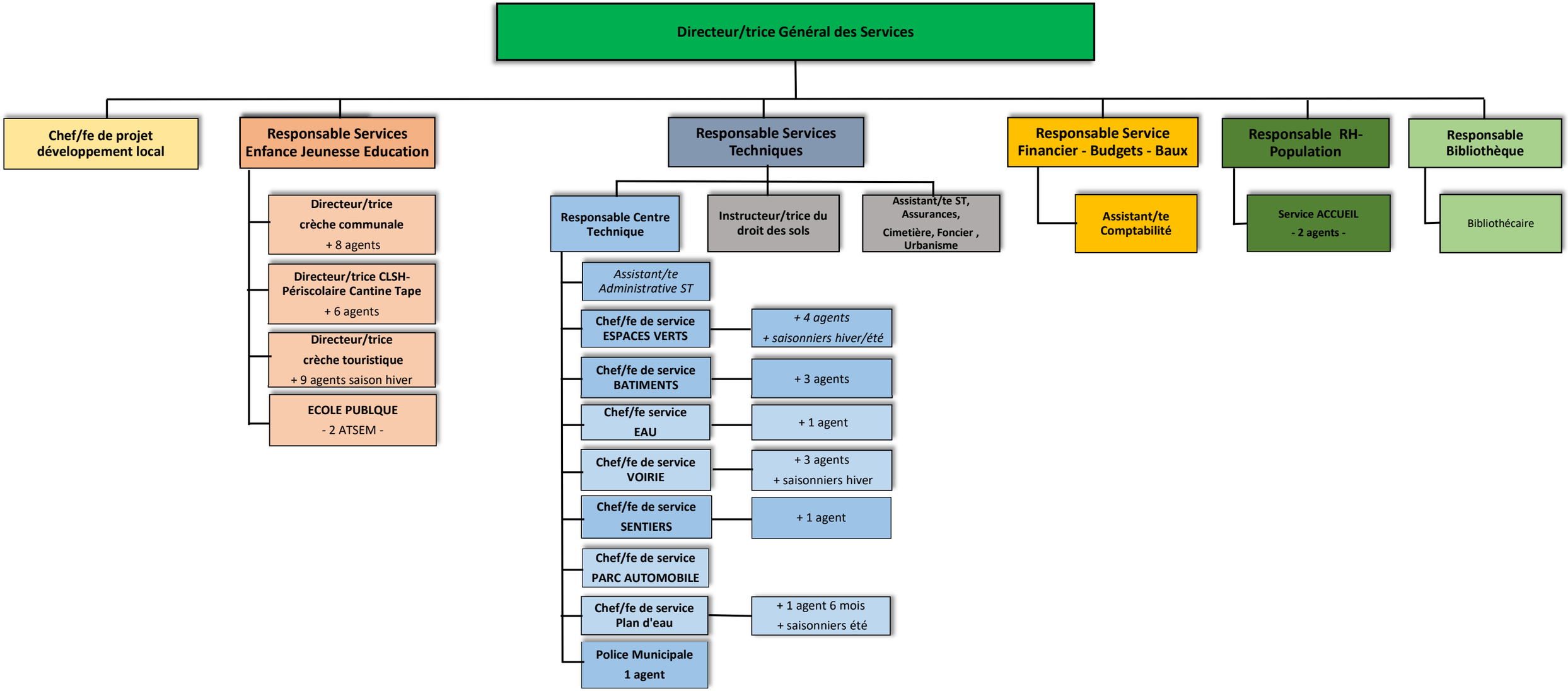
Directeur/trice Général des Services
Chef/fe de projet développement local
Responsable Services Enfance Jeunesse Education
Directeur/trice crèche communale
+ 8 agents
Directeur/trice CLSH-Périscolaire Cantine Tape
+ 6 agents
Directeur/trice crèche touristique
+ 9 agents saison hiver
ECOLE PUBLQUE
- 2 ATSEM -
Responsable Services Techniques
Responsable Centre Technique
Instructeur/trice du droit des sols
Assistant/te ST, Assurances, Cimetière, Foncier , Urbanisme
Assistant/te Administrative ST
Chef/fe de service ESPACES VERTS
+ 4 agents
+ saisonniers hiver/été
Chef/fe de service BATIMENTS
+ 3 agents
Chef/fe service EAU
+ 1 agent
Chef/fe de service VOIRIE
+ 3 agents
+ saisonniers hiver
Chef/fe de service SENTIERS
+ 1 agent
Chef/fe de service PARC AUTOMOBILE
Chef/fe de service Plan d'eau
+ 1 agent 6 mois
+ saisonniers été
Police Municipale
1 agent
Responsable Service Financier - Budgets - Baux
Assistant/te Comptabilité
Responsable RH-Population
Service ACCUEIL
- 2 agents -
Responsable Bibliothèque
Bibliothécaire